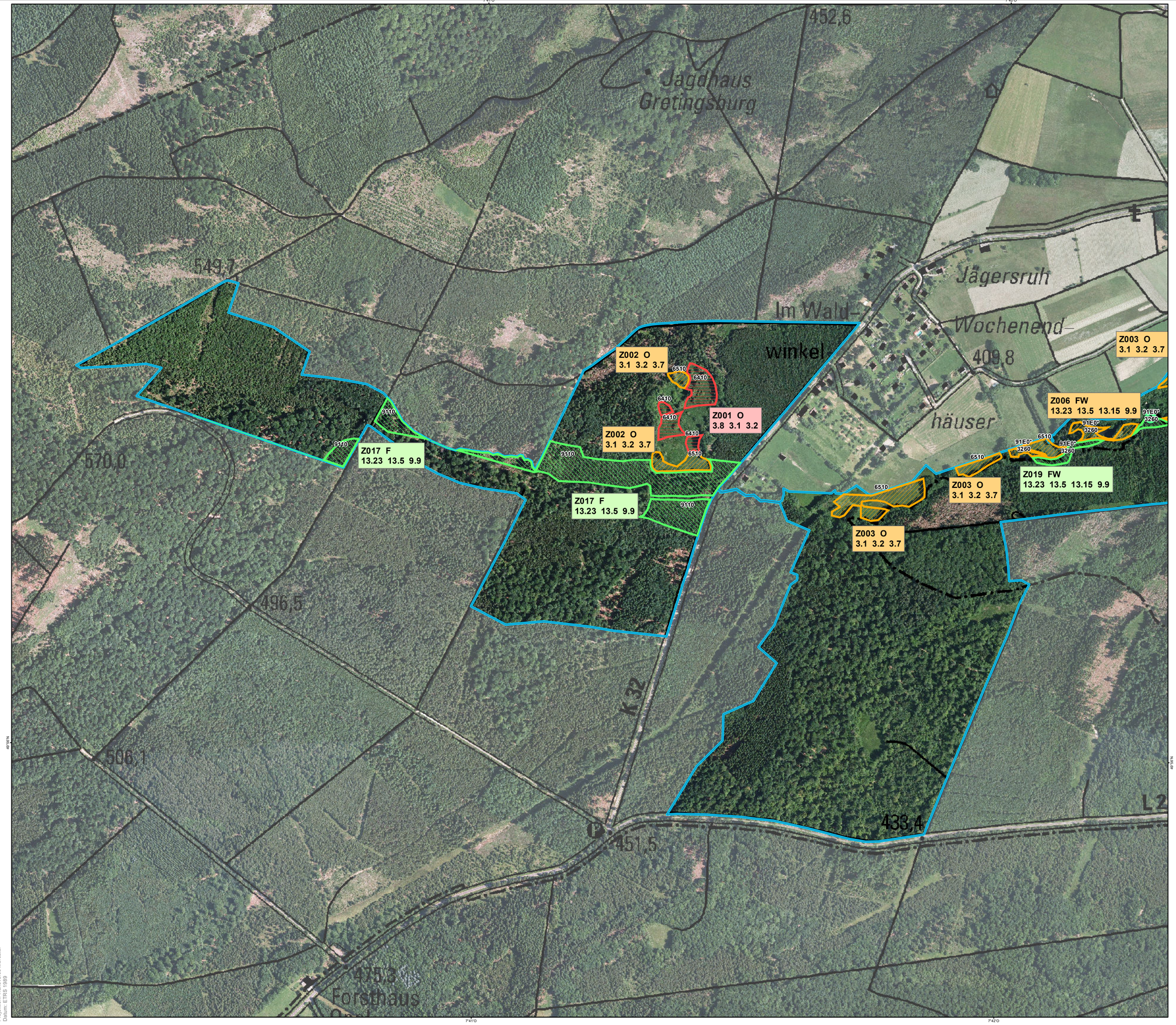

Koordinatensystem: ETRS 1989 UTM Zone 32N
Projektion: Transverse Mercator
Datum: ETRS 1989

Ziel- und Maßnahmenräume

Typ 1
Betrachtungsebene: großräumig
Sicherungsbedarf: hoch
Bedeutung: hoch
Maßnahmenkategorie: Erhaltung

Typ 2 *
Betrachtungsebene: kleinräumig
Sicherungsbedarf: hoch
Bedeutung: herausragend
Maßnahmenkategorie: Erhaltung

Typ 3
Betrachtungsebene: großräumig
Sicherungsbedarf: optional
Bedeutung: mittel
Maßnahmenkategorie: Verbesserung

*** ! bei besonders dringlichem Handlungsbedarf**

Ziel-Lebensraumtypen (FFH)

3260 Fliessgewässer mit flutender Wasservegetation
6410 Pfeifengraswiesen
6510 Flachland-Mähwiesen
9110 Hainsimsen-Buchenwälder
9180 Schlucht- und Hangmischwälder*
91E0 Erlen- und Eschenauenwälder (Weichholzauenwälder)*

* prioritäre Lebensraumtypen

Ziel-Arten (FFH)

Groppe

Zielrichtung der Maßnahmen

F = Wald (Forst) O = landwirtschaftlich genutztes Offenland W = Gewässer

Maßnahmen

Keine Maßnahmen / Beibehaltung der Nutzung	0.0	Keine Maßnahmen Bisherige extensive Nutzung beibehalten
Grundlegende Nutzungsänderung Im Grünland	3.1	Mahd
	3.2	Gestaltung Mahdregime
	3.4	Mulchen
	3.5	Mähweide
	3.6	Reduzierung der Großvieheinheiten (GV)
	3.7	Extensivierung (auf Teilflächen)
	3.8	Zurückdrängen von Sukzession
Gewässerrenaturierung in Abstimmung mit der Wasserwirtschaft	9.9	Gewässer und Uferbereiche sich selbst überlassen - Prozessschutz
Im Wald als Lebensraum (mit EU-LRT-Code) - nur Zielplanung	13.5	lebensraumtypische Waldgesellschaft 9110, 9130, 91E0
	13.9	Totholzanteile erhöhen
	13.10	Schutz ausgewählter Habitatbäume
	13.11	Habitatstruktur
	13.12	schonende Waldbewirtschaftung
	13.15	Zulassen natürlicher Entwicklung
	13.23	Initialmaßnahmen

Natura 2000 Gebiete

Fauna-Flora-Habitat-Gebiet (FFH)

Naturraum:
Hunsrück

NATURA 2000

Übersichtskarte Rheinland-Pfalz

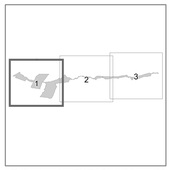

Teilkarten des BWP: Blatt 01 von 03

Maßnahmenkarte zum Bewirtschaftungsplan

FFH 6012-303 - Dörrebach bei Stromberg

RheinlandPfalz
STRUKTUR- UND GENEHMIGUNGSDIREKTION NORD

Auftraggeber:
Struktur- und Genehmigungsdirektion
(SGD Nord)

Projektbüro:
Visenda GmbH
Am Bendersbach 19
54518 Heckenmünster

Hinweise zur Planerstellung: Birger Führ, 23.05.2014
Datum der letzten Bearbeitung: 08.01.2018

Dieser Bewirtschaftungsplan wird im Rahmen des Entwicklungsprogramms PAUL unter Beteiligung der Europäischen Union und des Landes Rheinland-Pfalz, vertreten durch das Ministerium für Umwelt, Landwirtschaft, Ernährung, Weinbau und Forsten, durchgeführt.

EUROPÄISCHE UNION
Europäischer Landwirtschaftsfonds für die Entwicklung des ländlichen Raums: Hier investiert Europa in die ländlichen Gebiete.

Maßstab 1 : 4.000

0 40 80 160 240 320 400 Meter

Quelle der Geobasisdaten:
Vermessungs- und Katasterverwaltung Rheinland-Pfalz (c) - 01/2011